



WF-GANG

WF-GANG to zintegrowany system kadrowo-płacowy, przeznaczony do wspomagania pracy działów kadr oraz rachuby płac w przedsiębiorstwach produkcyjnych, handlowych czy usługowych. Może też być z powodzeniem wykorzystany w jednostkach budżetowych.

WF-GANG jest systemem elastycznym, dopasowanym do wymagań różnych podmiotów gospodarczych. Znajduje zastosowanie w przedsiębiorstwach i instytucjach o zróżnicowanym stanie zatrudnienia i różnorodnych systemach wynagradzania, i rozliczania czasu pracy. Program ułatwia prowadzenie ewidencji kadrowej, naliczanie wynagrodzeń i zasiłków z ubezpieczenia społecznego oraz prowadzenie związanych z zatrudnieniem pracowników rozliczeń z Urzędami Skarbowymi i ZUS.

Wygodna ewidencja elementów kadrowo-płacowych

Program WF-GANG zapewnia sprawne zarządzanie pracownikami i listami płac, ewidencję nieobecności, współpracę z rejestratorami czasu pracy przy jednoczesnej ochronie danych osobowych przed nieuprawnionym dostępem. Ponadto WF-GANG umożliwia współpracę z programem Płatnik, elektroniczny transfer do PFRON oraz obsługę umów cywilnoprawnych.

Współpraca z innymi programami Asseco WAPRO

WF-GANG jest w pełni zintegrowany z systemem finansowo-księgowym WF-FaKir dla Windows (SQL). Program współpracuje również z księgą przychodów i rozchodów WF-KaPeR dla Windows i Systemem Obsługi Magazynów i Sprzedaży WF-MAG dla Windows w zakresie wymiany danych firmy, pracowników i adresów.

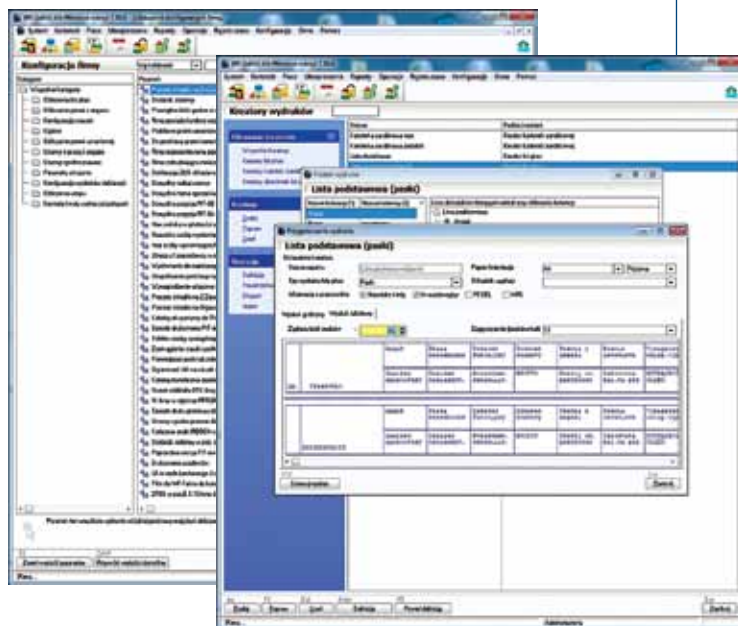

WF-GANG dla Windows dostępny jest w trzech wariantach: BIZNES, BIURO i PRESTIŻ skalowalnych w zależności od wielkości firmy i jej potrzeb.

Zarys funkcjonalności programu:

- Obsługa do 3 firm (wariant BIZNES) lub dowolnej ilości firm (wariant BIURO, PRESTIŻ)
- Wystawianie wszelkich dokumentów związanych z prowadzeniem gospodarki kadrowo-płacowej, a w szczególności:
 - umowy o pracę, przeszerogowania
 - zaświadczenia, świadectwa pracy
 - miesięczna i roczna ewidencja czasu pracy
 - zbiorcze i indywidualne listy płac
 - deklaracje PIT (4R, 11, 40, 8AR)
 - kartoteki zarobkowe, podatkowe, zasiłkowe
 - deklaracje DEK-I/II
 - meldunek DG-1, sprawozdanie Z-06
 - drukowanie przelewów wynagrodzeń
 - ... i wiele innych
- Obsługa umów cywilno-prawnych ze szczególnym uwzględnieniem specyfiki umów długookresowych, kontraktów menedżerskich i wynagrodzeń członków Rad Nadzorczych
- Szczegółowe (dni, godziny, urlopy na żądanie) rozliczanie urlopów wypoczynkowych
- Automatyczne rozliczanie nieobecności wraz z naliczaniem zasiłków ZUS tj.: chorobowe, wypadkowe, opiekuńcze, macierzyńskie
- Zasiłki rodzinne (dodatki do zasiłków)
- Współpraca z programem Płatnik

Korzyści z użytkowania programu WF-GANG:

- Prosta instalacja przy bardzo bogatej funkcjonalności
- Szeroka gama raportów
- Zgodność z obowiązującymi przepisami prawa
- Liczne kreatory umożliwiające łatwe i tworzenie własnych zestawień, schematów księgowarów, składników płacowych czy raportów
- Sporządzanie imiennych raportów miesięcznych za osoby na urloпах macierzyńskich i wychowawczych
- Eksport danych do programu PFRON – SOD
- Współpraca z systemami Homebanking
- Możliwość tworzenia dowolnej ilości własnych raportów (kreatory, generatory raportów – w tym generator oparty o warstwę graficzną w formacie WORD)
- Łatwość dokonywania zmian struktur danych umożliwiającą rozwijanie systemu
- Pełna dowolność konstruowania algorytmów
- Możliwość definiowania i drukowania dowolnych dokumentów i zestawień statystycznych prezentujących w różnych przekrojach dane zarejestrowane w programie
- Raporty graficzne w formacie WORD
- Tworzenie raportów w formacie WORD – dotyczy wersji PRESTIŻ
- Archiwum dokumentów zewnętrznych (scany, .dot, .xls) – dotyczy wersji PRESTIŻ
- Rozszerzone, konfigurowalne logi systemowe – dotyczy wersji PRESTIŻ